CAMRY

Guía rápida para intervenir en caso de emergencia

Año y modelo: 2018 -

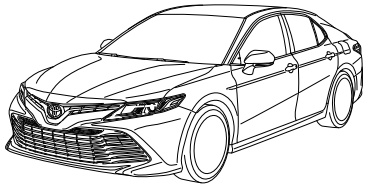

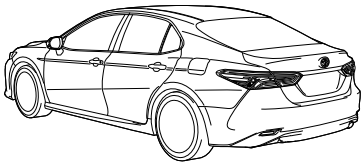

TOYOTA

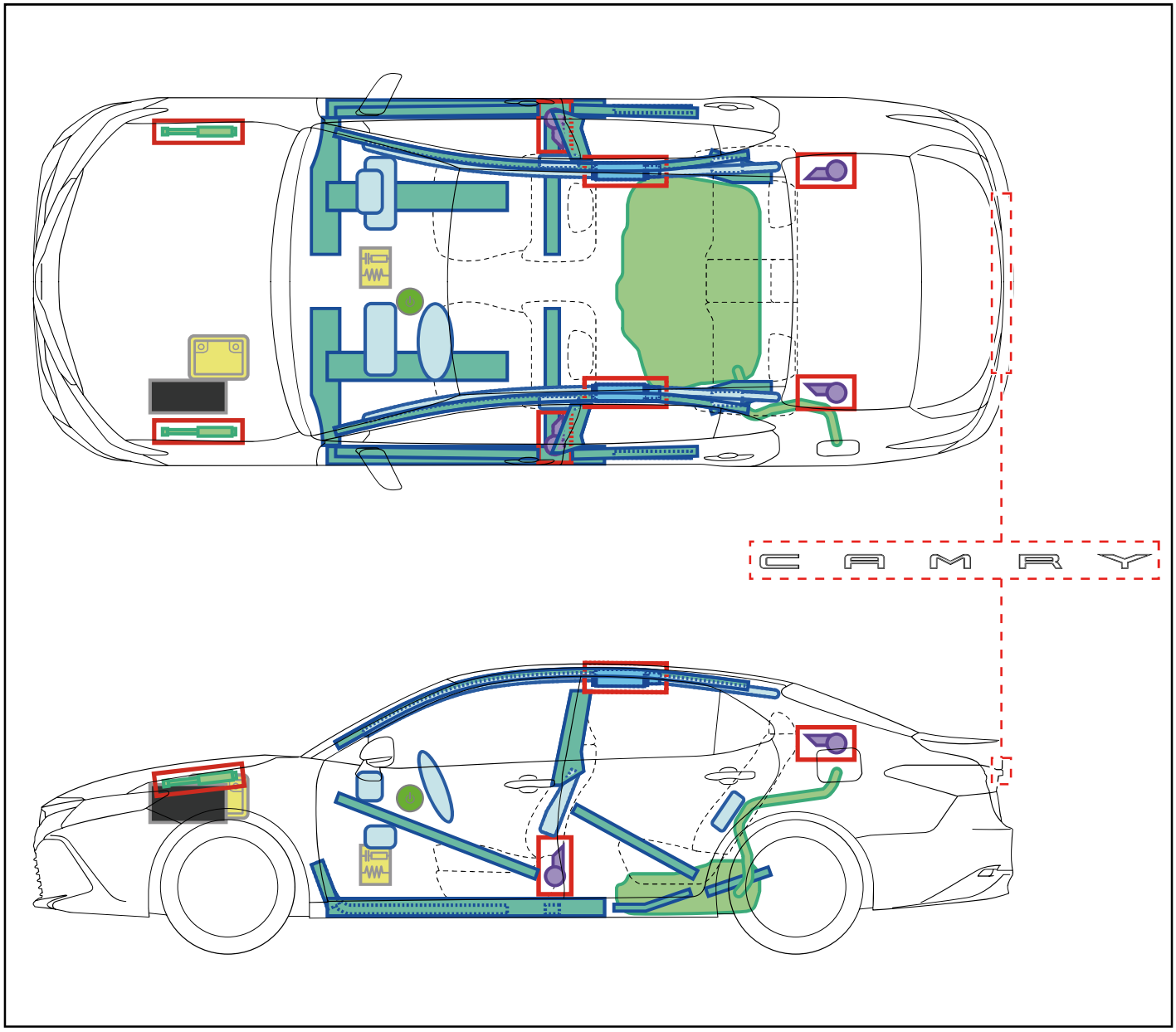

	Ignición		**Caja de fusibles**		**Batería de 12 V**
	Bolsa de aire (incluye inflador)		**Inflador**		**Tanque de combustible**
	Amortiguador de gas		**Pretensionador del cinturón de seguridad (generador de gas)**		**Refuerzos estructurales**
	Computadora de la bolsa de aire	-	-	-	-
-	-	-	-	-	-

CAMRY

Guía rápida para intervenir en caso de emergencia

Año y modelo: 2018 -

TOYOTA

Inhabilitación del vehículo

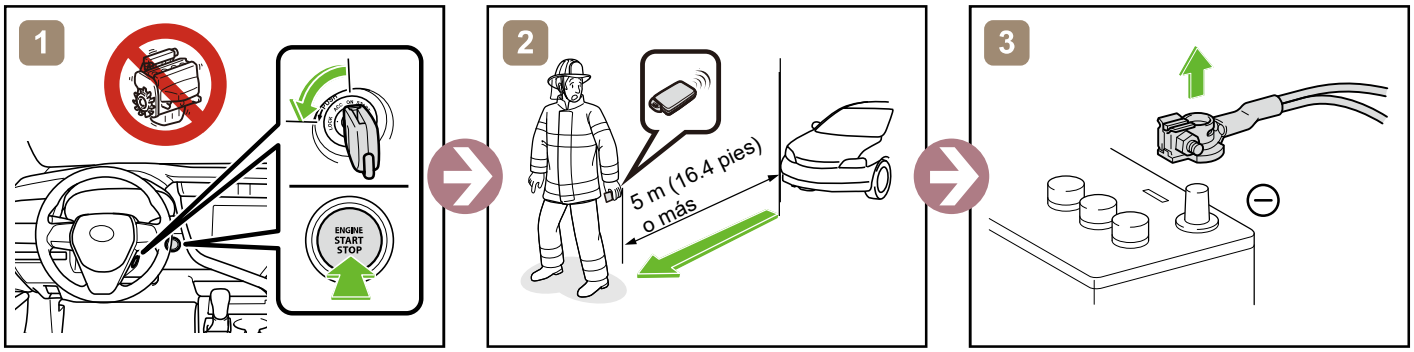

o

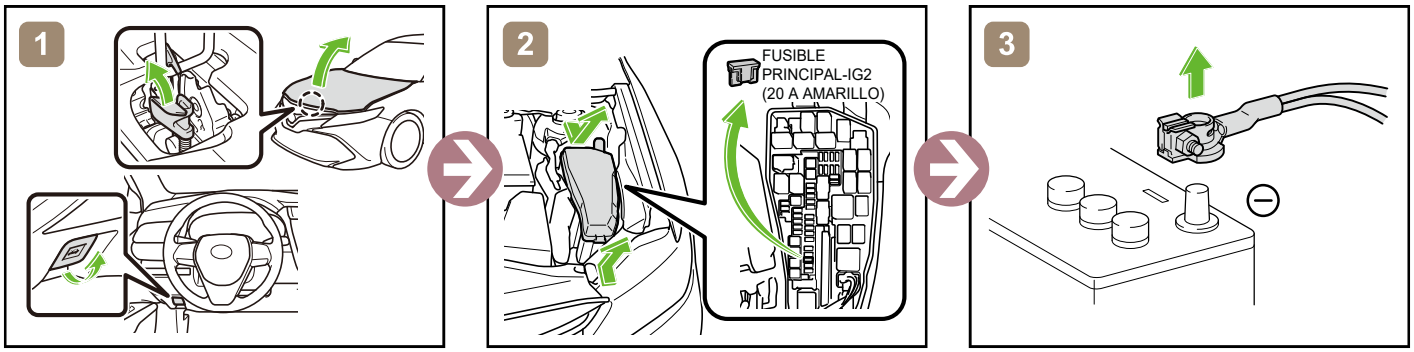

Acceso a la batería de 12 V

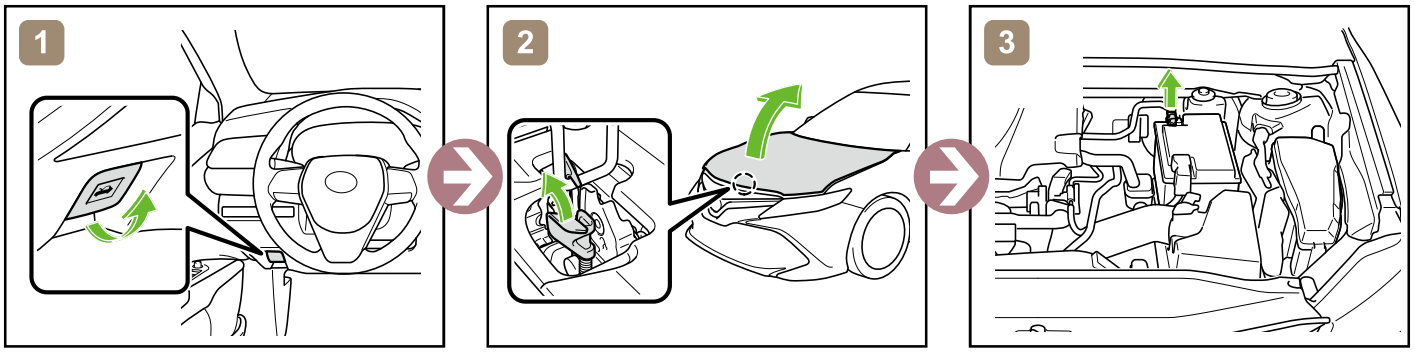

Remolque

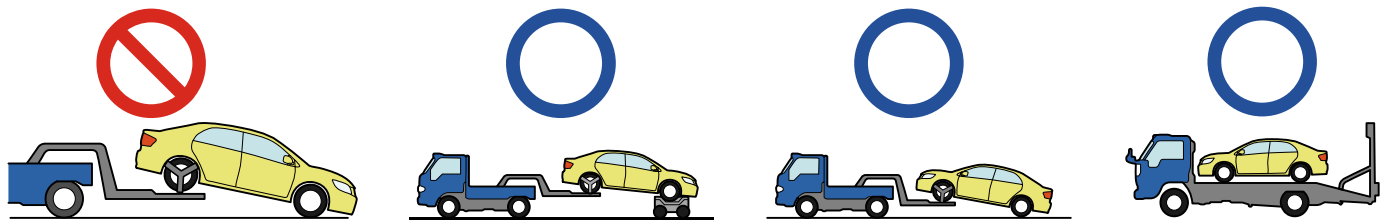

Consulte más detalles en la "Guía para intervenir en caso de emergencia" en http://www.techinfo.toyota.com