# TOYOTA COROLLA

SE, XSE

2022

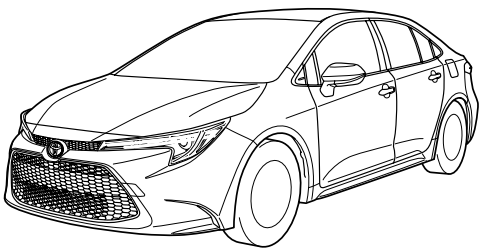

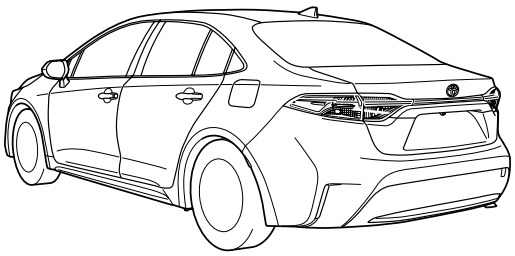

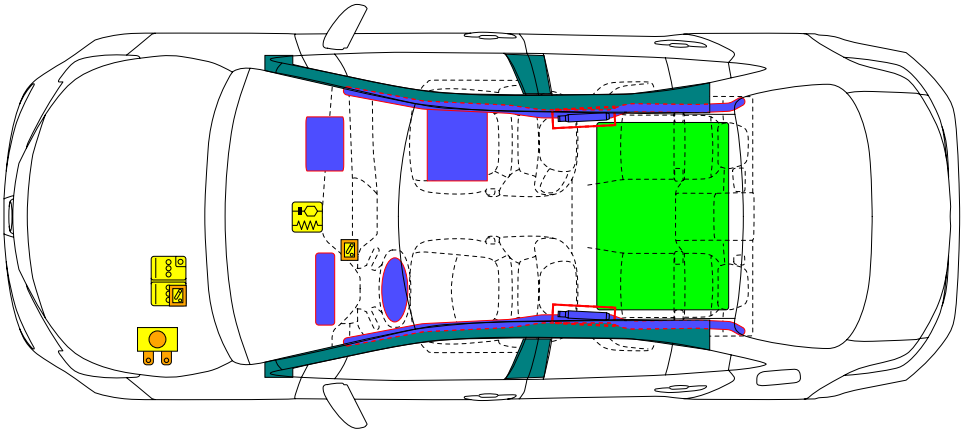

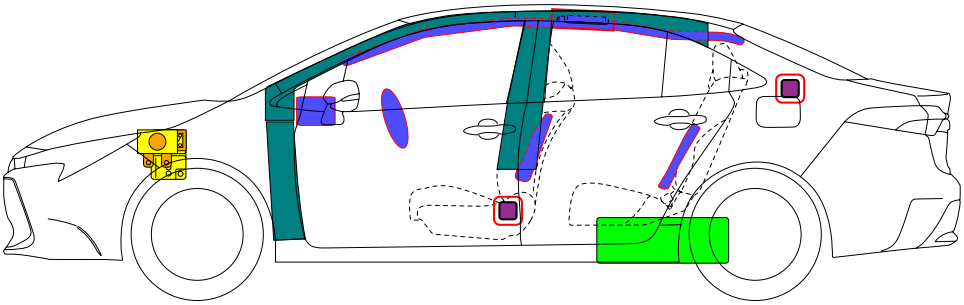

| | | | | | | | | | |
|---|---|---|---|---|---|---|---|---|---|
| | Bolsa de aire | | Inflador de gas almacenado | | Pretensionador del cinturón de seguridad | | Unidad de control SRS | | Sistema activo de protección de peatones |
| | Sistema automático de protección por volcadura | | Puntal de gas / Muelle precargado | | Zona de alta resistencia | | Zona que requiere atención especial | | Dispositivo de bajo voltaje que inhabilita el alto voltaje |
| | Batería de bajo voltaje | | Capacitor ultra, bajo voltaje | | Tanque de combustible | | Tanque de gas | | Válvula de seguridad |
| | Paquete de baterías de alto voltaje | | Cable de alimentacion de alto voltaje / componente | | Desconexión de alta tensión | | Caja de fusibles que deshabilita el sistema de alto voltaje | | Capacitor ultra, alto voltaje |
| | | | | | | | | | |

| Tipo de carrocería: | No. de identificación | No. de versión | Fecha de versión | Página |
|---|---|---|---|---|
| Sedán | COROLLA210 | 01 | 01 / 2021 | 1 / 4 |

© 2021 Toyota Motor Sales, USA

## 1. Identificación / Reconocimiento

■ **Localización de las insignias del vehículo**

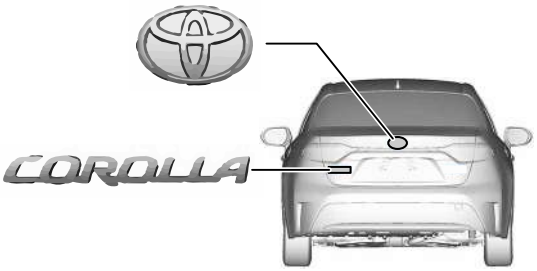


## 2. Inmovilización / Estabilización / Levantamiento

■ **Inmovilice el vehículo por completo**

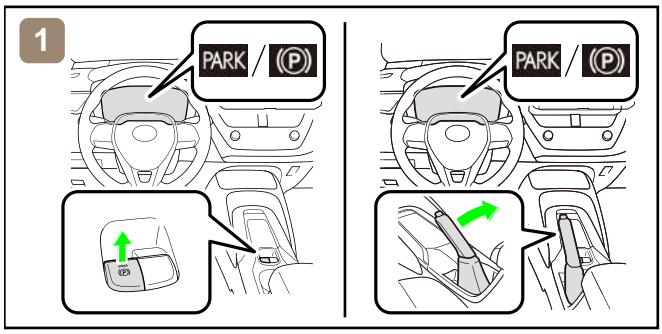


1. Bloquee las ruedas y coloque el freno de estacionamiento.

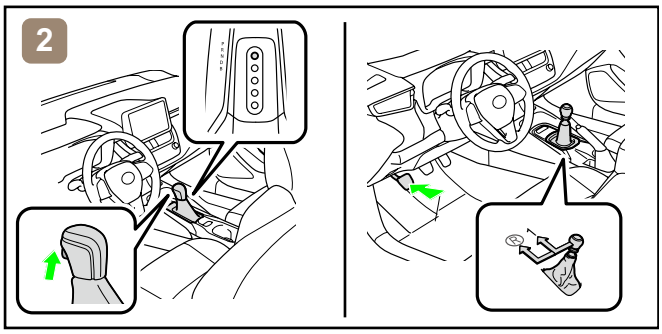


2. Coloque la palanca de cambios en la posición de estacionamiento (P).*1
*1: TCV

2. Presione el pedal del clutch y mueva la palanca de los cambios a la primera velocidad (1) o reversa (R).*2
*2: T/M

■ **Para estabilizar el vehículo coloque apoyos tales como bloques de madera en los cuatro puntos debajo de los pilares de enfrente y de atrás.**

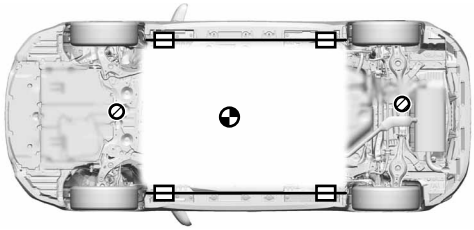

Posición de elevación  Posición de puntos de apoyo  Centro de gravedad del vehículo

No coloque apoyos como bloques de madera ni bolsas de aire inflables de levantamiento para rescate bajo el sistema del escape ni el sistema de combustible. Hacerlo podría provocar fugas de combustible oincendios.

## 3. Inhabilite los peligros directos / Reglamentos de seguridad

■ **Si es necesario operar alguno de los siguientes sistemas, opérelos ANTES de desconectar la batería.**

| | | |
|---|---|---|
| Bloqueo de la puerta eléctrica | Dispositivo para abrir el cofre | Asiento eléctrico |
| Ventana eléctrica | Freno de estacionamiento eléctrico | Techo deslizante |

Cuando la batería de 12 V está desconectada, no se pueden operar los componentes eléctricos.



© 2021 Toyota Motor Sales, USA

■ **Realice el procedimiento 1 o 2 para apagar el vehículo por completo.**

<Procedimiento 1>

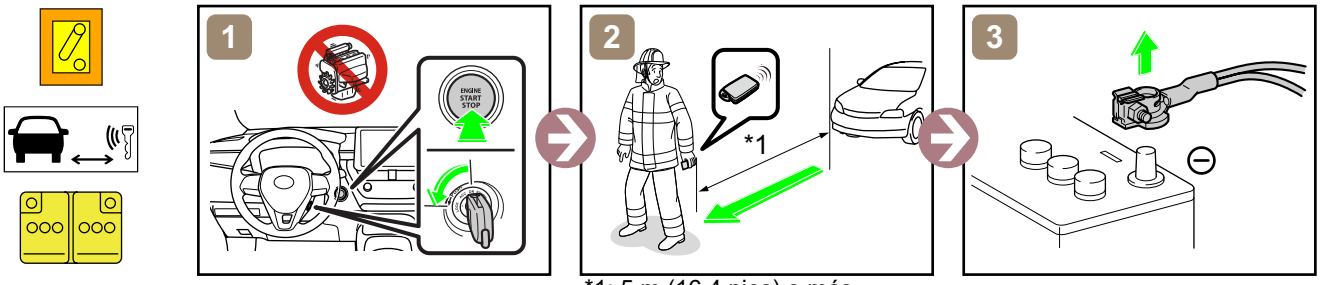


*1: 5 m (16.4 pies) o más

<Procedimiento 2>

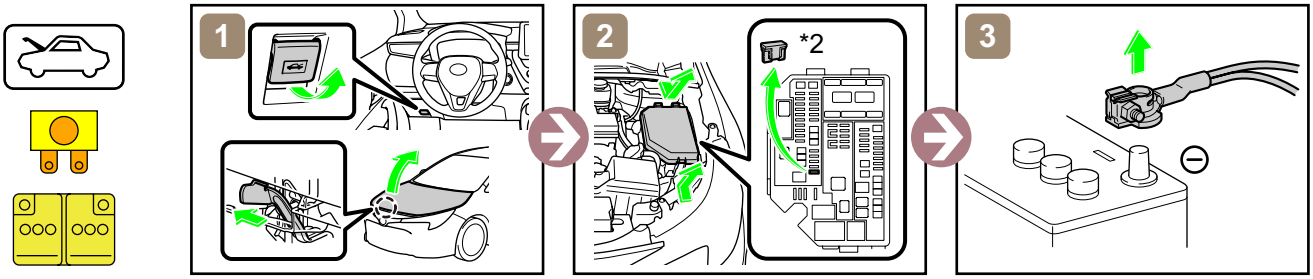


*2: FUSIBLE IG2-PRINCIPAL (20 A AMARILLO)

■ **Acceso a la batería de 12 V**

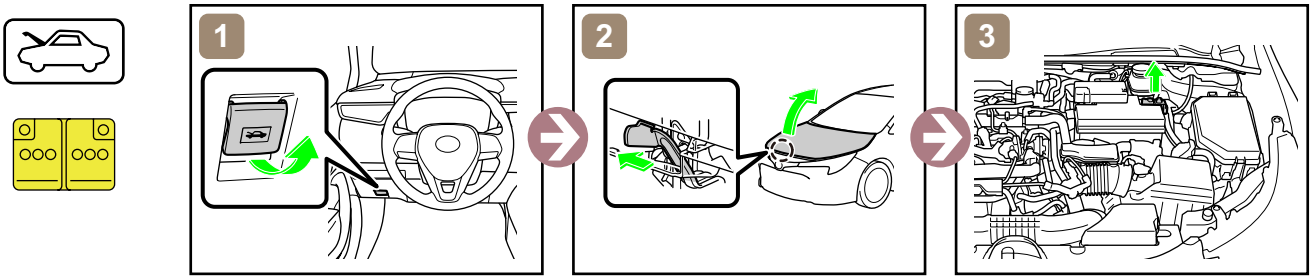


## 4. Acceso a los ocupantes

■ **Vidrio de la ventana**

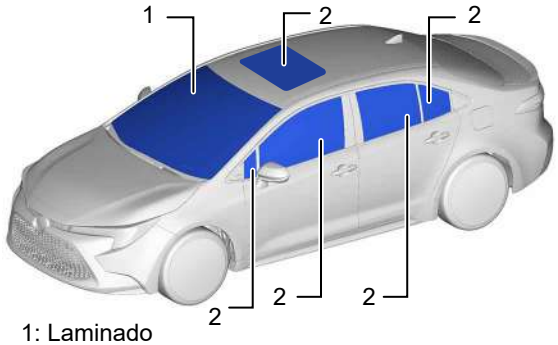


1: Laminado

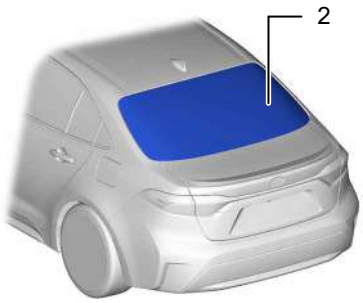


2: Templado



© 2021 Toyota Motor Sales, USA

## 5. Energía almacenada / Líquidos / Gases / Sólidos

Tanque de combustible: 43 L,50 L

Batería de 12 V

Siempre utilice el equipo de protección personal (PPE) apropiado cuando esté tratando con cualquiera de estos artículos.

## 6. En caso de incendio

IR

**¡ES POSIBLE QUE VUELVA A ENCENDERSE!**

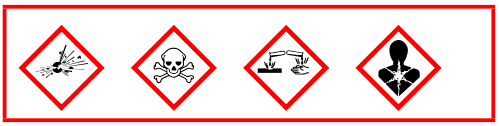

## 6. En caso de sumergimiento

Trabaje en el vehículo solo después de haberlo sacado del agua.

## 8. Remolque / Transportación / Almacenamiento

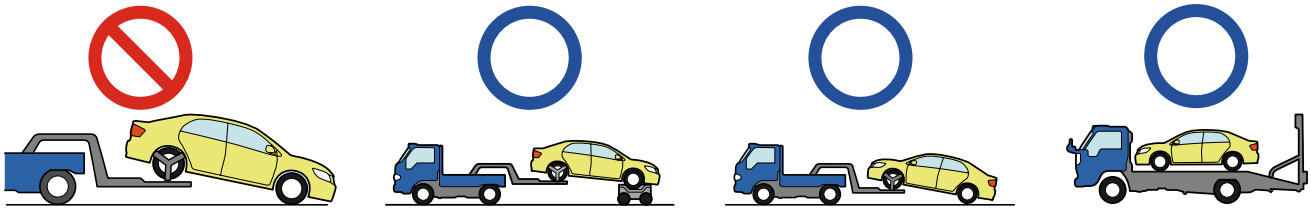

IR

**¡ES POSIBLE QUE VUELVA A ENCENDERSE!**

Almacene el vehículo a una distancia segura (15 m (49.2 pies) o más) de los demás vehículos.

## 9. Información adicional importante

Consulte más detalles en la "Guía para intervenir en caso de emergencia" en http://www.techinfo.toyota.com

| Tipo de carrocería: Sedán | No. de identificación | No. de versión | Fecha de versión | Página |
|---|---|---|---|---|
| | COROLLA210 | 01 | 01 / 2021 | 4 / 4 |

© 2021 Toyota Motor Sales, USA